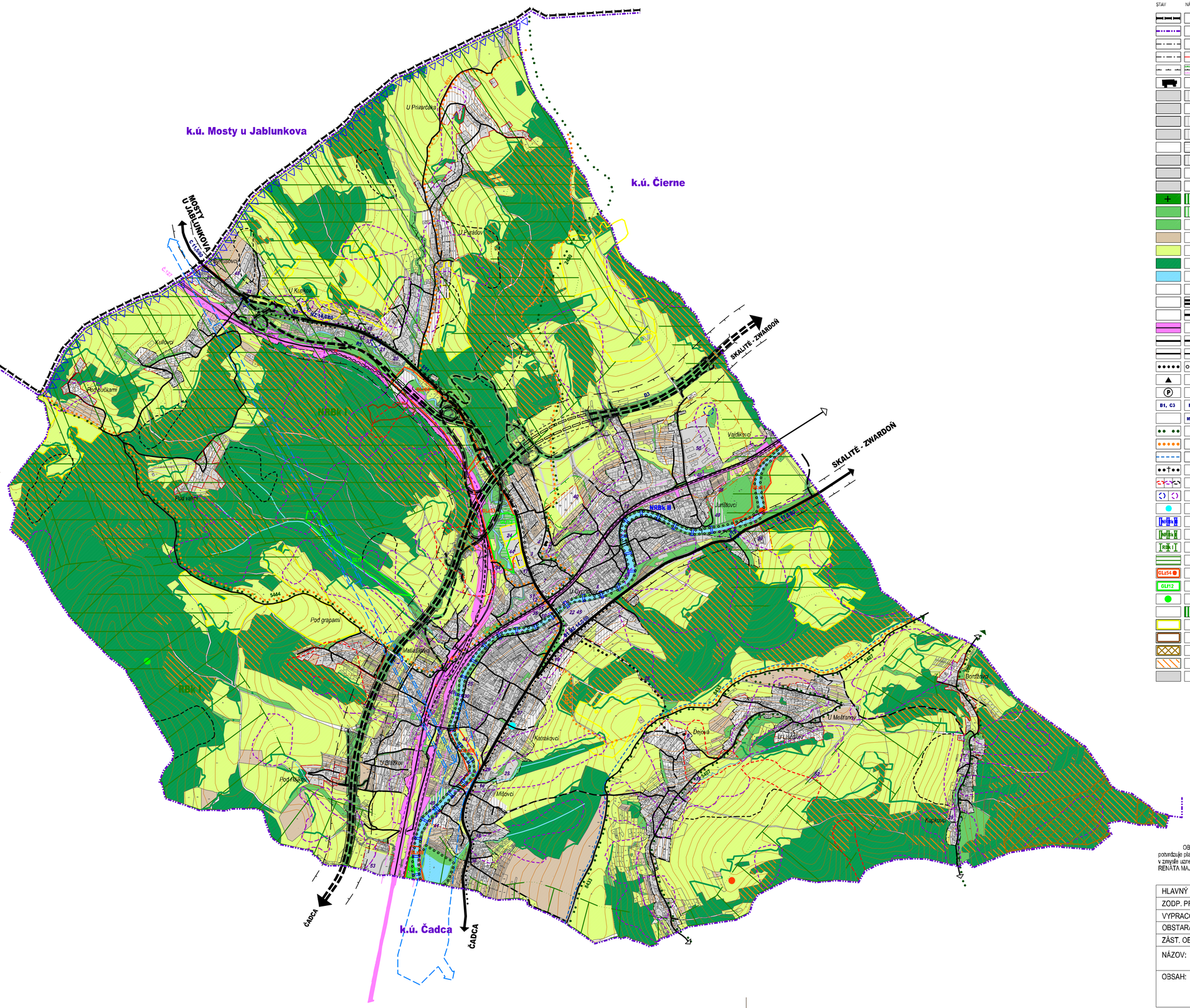
ÚZEMNÝ PLÁN OBCE SVRČINOVEC



STAV | NÁVRH | VÝHĽAD

LEGENDA :

- ŠTÁTNA HRANICA
- HRANICA KATASTRA OBCE
- HRANICA INTRAVILÁNU K 01.01.1990
- HRANICA SKUTOČNE ZASTAVANÉHO ÚZEMIA
- OCHRANNÉ PÁSMA VŠETKÝCH DRUHOV
- OBJEKTY PAMIATKOVÉHO ZÁUJMU
- PLOCHA IBV (INDIVIDUÁLNA BYTOVÁ VÝSTAVBA)
- PLOCHA HBV (HROMADNÁ BYTOVÁ VÝSTAVBA)
- PLOCHA OBČIANSKEJ VYBAVENOSTI
- PLOCHA REKREÁCIE A CESTOVNÉHO RUCHU
- REKREAČNÉ ÚZEMIE
- PLOCHA ŠPORTU A ŠPORTOVEJ VYBAVENOSTI
- PLOCHA VÝROBY A SKLADOVÉHO HOSPODÁRSTVA A TECHNICKEJ INFRAŠTRUKTÚRY
- PLOCHA POĽNOHOSPODÁRSKEHO DVORA
- PLOCHA CINTORÍNA (O.P. - 50 M)
- PLOCHY VEREJNEJ PARKOVEJ ZELENE
- PLOCHY OSTATNEJ ZELENE (IZOLAČNÁ ZELEŇ, BREHOVÉ PORASTY, NELESNÁ DREVINNÁ VEGETÁCIA)
- PLOCHA POĽNOHOSPODÁRSKEJ ORNEJ PÔDY
- PLOCHA POĽNOHOSPODÁRSKEJ PÔDY - TTP
- PLOCHA LESOV
- VODNÉ TOKY, PLOCHY A BREHOVÉ PORASTY
- KORIDOR VODNEJ CESTY
- DIAĽNICA D3 (O.P. - 100 M)
- RÝCHLOSTNÁ CESTA R5 (O.P. - 100 M)
- ŽELEZNIČNÁ TRAŤ Č. 127 A Č.129 (O.P. - 60 M)
- ZBERNÁ KOMUNIKÁCIA FUNKČNEJ TRIEDY B1 (O.P. - 50 M)
- MIESTNA OBSLUŽNÁ KOMUNIKÁCIA FUNKČNEJ TRIEDY C3
- TRASY PEŠIEHO POHYBU, PEŠIE KOMUNIKÁCIE
- AUTOBUSOVÁ ZASTÁVKA
- PARKOVISKÁ
- B1, C3 — FUNKČNÁ TRIEDA KOMUNIKÁCIE
- R5, D3
- MZ 14,0/60 — KATEGÓRIA KOMUNIKÁCIE
- CYKLOTURISTICKÁ TRASA
- TURISTICKÁ TRASA
- BEŽKÁRSKA TRASA
- KRÍŽOVÁ CESTA
- SVAHOVÁ DEFORMÁCIA / AKTÍVNA / POTENCIONÁLNA / STABILIZOVANÁ
- SKLÁDKA / ODVEZENÁ / ODVEZENÁ/UPRAVENÁ
- RADÓNOVÉ RIZIKO NÍZKE
- NADREGIONÁLNY BIOKORIDOR HYDRICKÝ NRBk III
- NADREGIONÁLNY BIOKORIDOR TERESTRICKÝ NRBk I
- REGIONÁLNY BIOKORIDOR TERESTRICKÝ RBk II
- MIGRAČNÝ KORIDOR ZVERI
- GLs54 — GENOFONDOVÁ LOKALITA - ZOOLOGICKÁ
- GLf12 — GENOFONDOVÁ LOKALITA - BOTANICKÁ
- EKOLOGICKY VÝZNAMNÝ SEGMENT KRAJINY
- EKODUKT
- KOMPLEXY BIOTOPOV EURÓPSKEHO A NÁRODNÉHO VÝZNAMU
- OCHRANNÉ LESY
- KALAMITNÉ HOLINY
- SMREKOVÉ MONOKULTÚRY
- PRÍRODNÉ ŠPORTOVÉ A REKREAČNÉ AREÁLY

OBECNÝ ÚRAD SVRČINOVEC
potvrdzuje platnosť územnoplánovacej dokumentácie
v zmysle uznesenia OZ č.36/2017 zo dňa 28.06.2017
RENÁTA MAJCHRÁKOVÁ, starosta

ČÍSLO SADY

HLAVNÝ RIEŠITEĽ:	ING. ARCH. PETER NEZVAL	ARCHITEKTONICKÉ ATELIÉRY AUT	
ZODP. PROJEKTANT: